

S.C. MECANICA CEHLĂU S.A.  
PIATRA NEAMȚ

**S.C.Mecanica Ceahlău S.A., oferă spre închiriere sau asociere hală industrială,** situată pe amplasamentul Dumbravei nr.6, cu acces la drumul national Piatra Neamț – Bacău și la calea ferată Bicaz – Bacău (prin gara Dumbrava Roșie).

Accesul la hala industrială din str.Dumbravei, se face pe drum uzinal betonat.

In aceasta hala s-a desfasurat o activitate de turnatorie fonta, iar prin noi amenajari se poate schimba destinatia acesteia ca spatiu de depozitare sau pentru alte activitati industriale cum ar fi :

- turnatorie ;
- prelucrari mecanice prin aschiere;
- confectii metalice ;
- prelucrari mase plastice ;
- activitati de prelucrare a lemnului ;
- etc.

Hala are structura de rezistenta pe stâlpi din beton armat iar peretii sunt executati din caramida si timplarie metalica.

SUPRAFATA CONSTRUITA :	1554 mp ;
NUMAR NIVELURI :	1 ;
FUNDATII :	beton ;
INVELITOARE :	tabla si carton asfaltat ;
PARDOSELI :	beton ;
TIMPLARIE :	metalica ;
INSTALATIE ELECTRICA :	220 V ;
INSTALATIE ELECTRICA DE FORTA :	380 V ;
ALIMENTARE POST DE TRANSFORMARE	400KVA ;
INSTALATII DE GAZE NATURALE :	existent ;
INSTALATII DE INCALZIRE :	nu exista ;
INSTALATII VENTILATIE :	nu exista ;
INSTALATII SANITARE :	exista ;
INSTALATII INCENDIU :	exista ;
INALTIMEA UTILA :	8 m ;
LUNGIMEA :	54 m ;
LATIMEA:	30;
USA ACCES HALA:	3 x 3,6 m;
POD RULANT:	3,2 to, deschidere cale de rulare 12

Intocmit :  
Ing. Petrariu V.  
Ing. Melinte V.

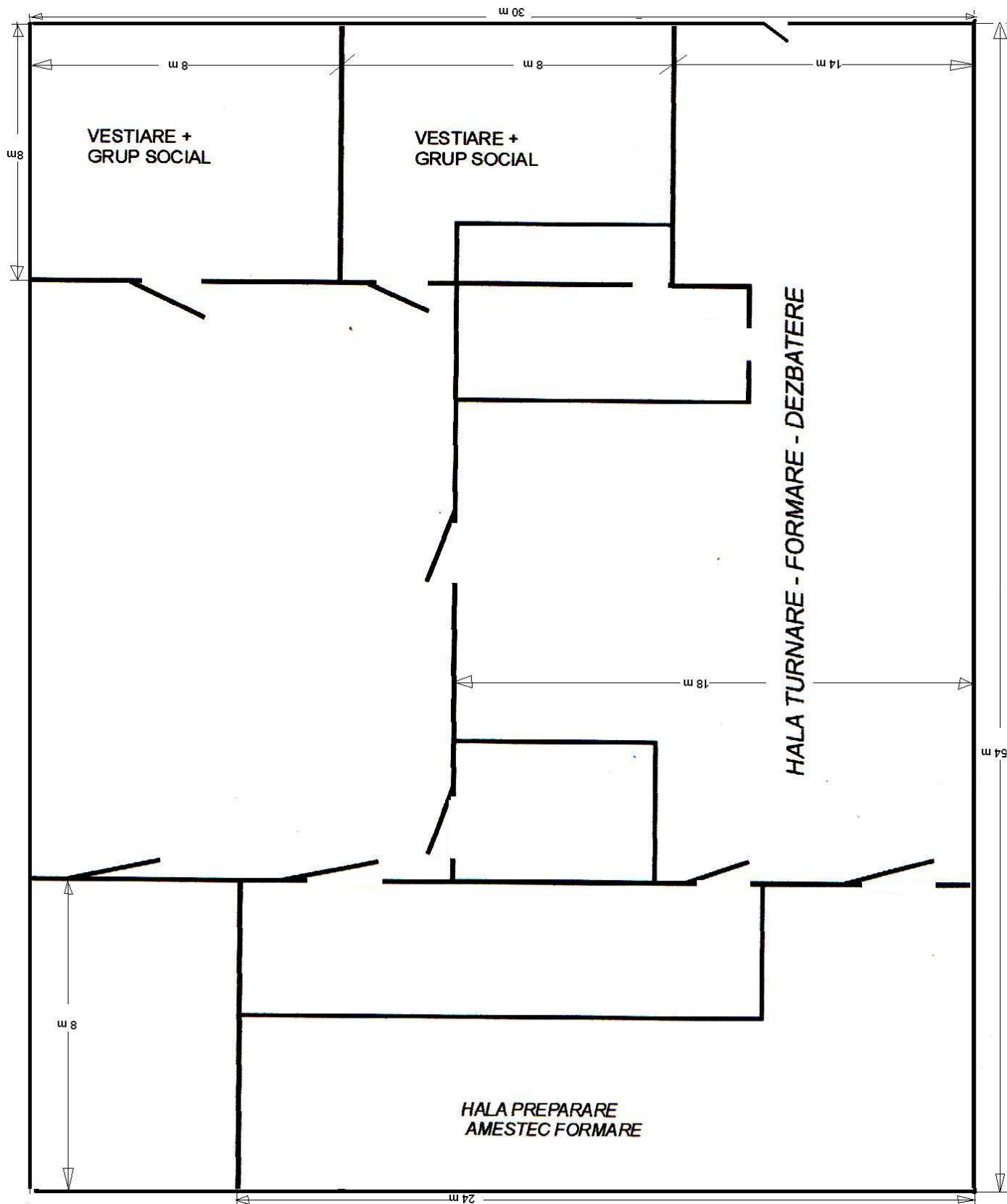

Planul cladirii